

DELREDOVISNING ANLÄGGNING 2016

Smålands Fotbollförbund fick i början av 2016 i uppdrag av Svenska Fotbollförbundet att genomföra en kartläggning på vem som är ägare av fotbollsanläggningarna i Småland.

Av ca 300 aktiva föreningar har vi lyckats samla in enkätsvar från
264 föreningar.

Nedan följer ett antal diagram över de parametrar som mättes i enkäten.
Notera att det i enkäten finns ett antal felkällor.
(se kommentar bredvid respektive diagram)

Vid frågor om enkäten eller sammanställningen kontakta:

Anna Malmén
Föreningskonsulent Smålands Fotbollförbund
anna.malmen@smalandsfotbollen.se
036-34 54 50

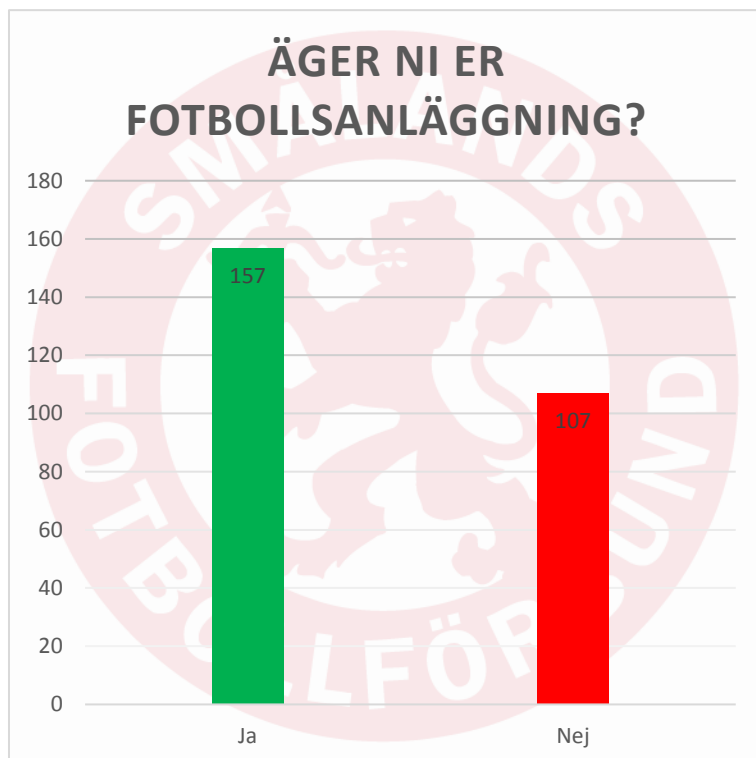

* Enligt denna enkät äger ca 60 % av Smålands Fotbollförbunds föreningar sin anläggning.

Notera att detta diagram innehåller vissa felkällor. Läs mer i nästa kommentarruta.

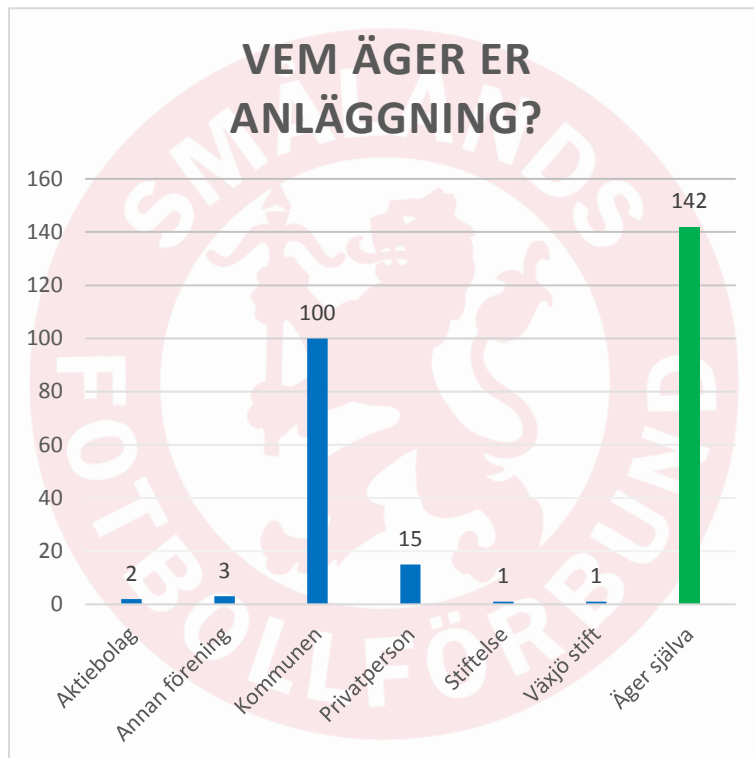

* Notera antal föreningar som har fyllt i att de äger anläggningen själva i "Vem äger er anläggning?" jämfört med "Äger ni er fotbolls anläggning?". Felet tros bero på att föreningarna skrivit kommentarer där de äger klubbhuset men inte marken eller vice versa varpå de svarat olika på de båda frågorna.

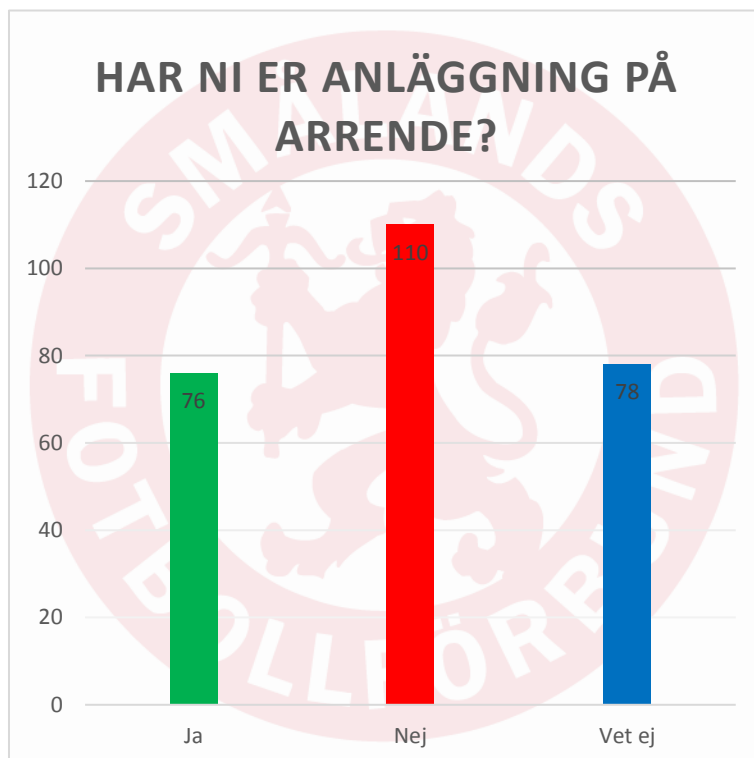

* Notera att de föreningar som svarat "Vet ej" troligtvis är fördelat på föreningar som både äger sin anläggning själva och de som inte gör det.

HUR MÅNGA PROCENT AV ERA KOSTNADER ERHÅLLS I SKÖTSELBIDRAG FRÅN KOMMUNEN?

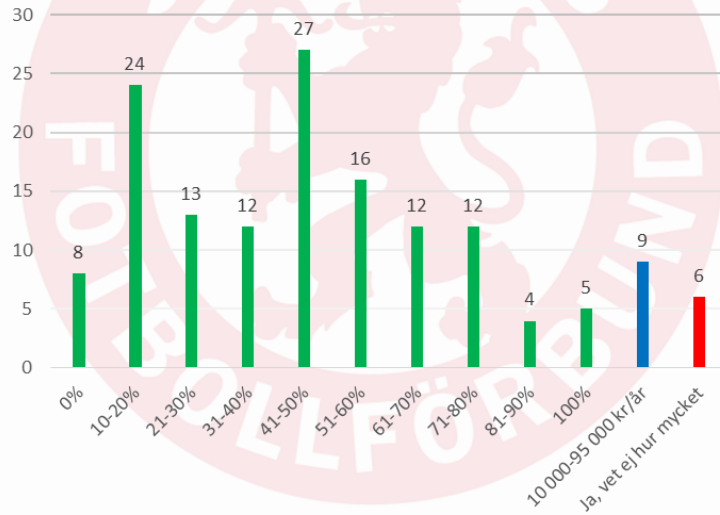

* 148 st svarande föreningar. En del föreningar visste inte om de erhöll skötselbidrag och de som inte äger sin anläggning härledes till att hoppa över denna fråga.

UPPSKATTA ER ELFÖRBRUKNING (KWH) UNDER ETT ÅRS TID

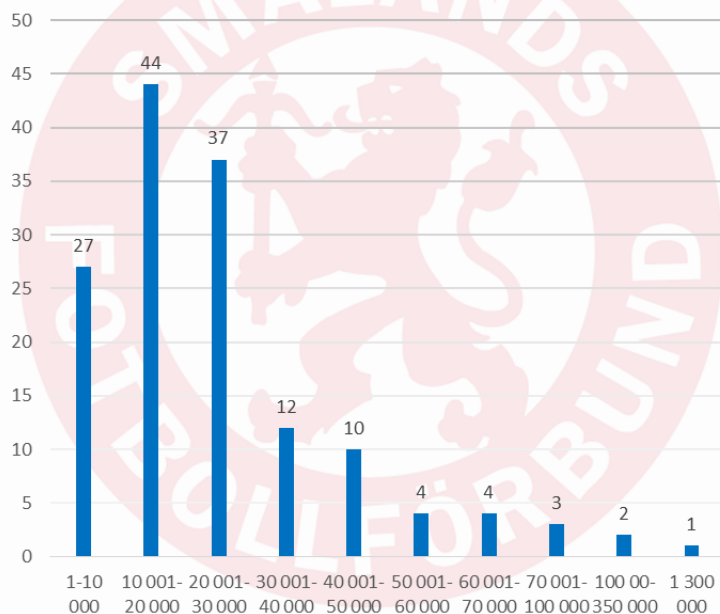

* 144 st svarande föreningar. En del föreningar som äger sin anläggning visste inte antal kwh, andra kunde inte svara då de nyttjar en kommunal anläggning.

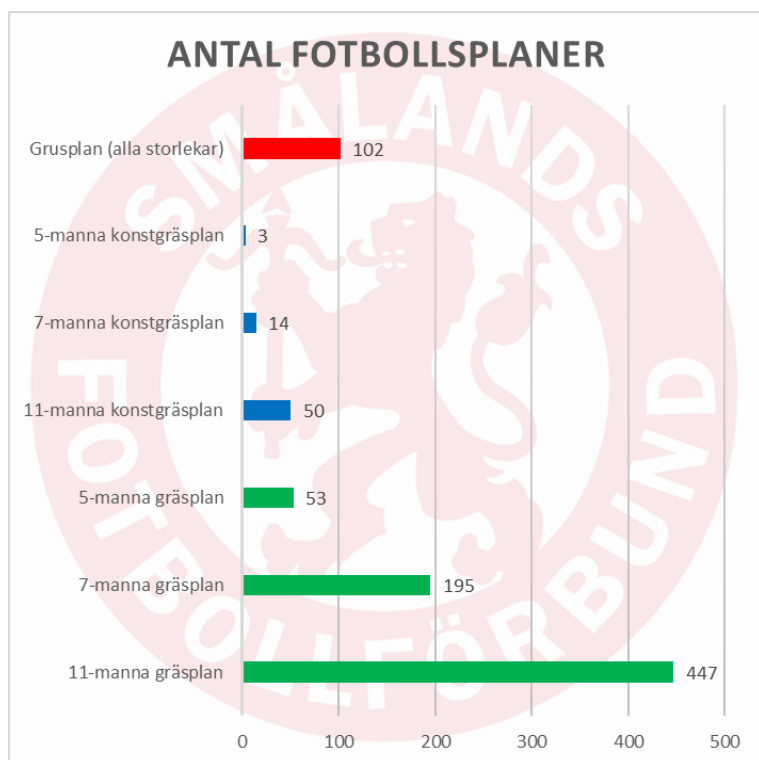

* Notera att detta är en sammanställning över hur många planer som nyttjas av Smålands fotbollsföreningar. De planer som flera föreningar spelar på blir därmed dubletter i denna sammanställning. Det gäller även en del statistik från samarbetsföreningar eller föreningar med kombinerade lag.