

FOGIS – MANUAL FÖR FÖRENINGAR

<https://fogis.svenskfotboll.se/>

Innehållsförteckning:

- S. 1 Startsidea
- S. 2-3 Personer
- S. 4-7 Lag
- S. 8-10 Spelare
- S. 11 Övrigt Fliken "Arkiv"
- S. 12 Övrigt Fliken "Förening"
- S. 13 Vad ska Föreningen/Ledaren göra i Fogis?

STARTSIDA:

STARTSIDAN SER DU NÄR DU LOGGAR IN I FOGIS.

För att gå tillbaka till Startsidan: I MENYN: ARKIV, STARTSIDA:

Startsidan består av följande: (Inom parentes om något finns under fliken)

Meddelanden, Här lägger SDF:en ut Meddelanden till Föreningarna.

Lag, Se Föreningens Lag

Resultat, Se Matcher som spelats men som saknar inrapporterat resultat

Utbildning, Se Anmälningar/Betalningar som skall godkännas för utbildningsdeltagare

Matchändringar, Se Kommande matcher där speltid eller anläggning ändrats den senaste veckan.

Saknade Domarrapporter, Här visas matcher där föreningens lag är hemmalag och ett slutresultat rapporterats men som ännu inte godkänts av distriktet.

Senior Ungdom

Herrar

▶ Div 1, herrar

Enskilda matcher

▶ Träningsmatcher Fotboll

Övrigt

▶ Träningsmatcher

Meddelanden (7) Lag (0) Resultat (0) Utbildning (1) Matchändringar (0) Saknade domarrapporter (0)

Ungdomserier 2008

(av Christian Lundell 2008-01-31 11:55)

Nu finns Inbjudan klar för Ungdomsserierna 2008. Sista anmälningsdag är den 22 februari. Gruppordningsmötet kommer att hållas i Syrianska Kulturcentret den 15-16 mars.

<<< [Inbjudan till Gruppordningsmötet \(F10-18,P10-16\)](#)

<<< [Inbjudan till Utvecklingsserien 2008 \(17-18 år\)](#)

(Spelordningsmötet hålls separat, kallelse kommer med spelordning)

<<< [Inbjudan till Poikserierna 2008 \(10-16 år\)](#)

<<< [Inbjudan till Flickserierna 2008 \(10-18 år\)](#)

<<< [Information NYHETER: Dispensregler m.m. 2008](#)

PERSONER:

1. REGISTRERING AV NYA PERSONER

I MENYN: FÖRENING, PERSONER:

VÄLJ: Lägg till person med roll i föreningen

Namn	Adress	Postnr	Ort	E-post	Roll(Förening)	Roll(Lag)
Ajdin Gurda	Lertagsgatan 11	70347	Örebro	<input checked="" type="checkbox"/>	Ungdomsledare	
Daniel Fridholm	Hertig Karls Allé 5 A	70340	Örebro	<input checked="" type="checkbox"/>	Ungdomsledare	Kontaktperson (BK Forward)
Jörgen Nanberg	Grönstenvägen 2	70374	Örebro	<input checked="" type="checkbox"/>	Ungdomsledare	Tränare (BK Forward -95)
Kenneth Lindström	Hovstavägen 29	70363	Örebro	<input checked="" type="checkbox"/>	Kanslist Ungdomsledare	Kontaktperson (BK Forward) Kontaktperson (BK Forward) Kontaktperson (BK Forward)

Sök sedan fram personen via namn eller personnummer.
Klicka på personens namn om personen finns i systemet.

- Förnamn:
- Efternamn:
- Personnr:
- Sök även namn med liknande stavning:
- Aktiva personer:
- Inaktiva personer:

Below the dialog box, there are links for 'Ny person' and 'Personer hos BK Forward'. A table shows the search results:

Förnamn	Efternamn	Personnr	Adress	Postnr	Ort	Roll
Christian	Lundell	197504256756	Hägv 15 A	71931	Vintrosa	

Välj lämplig roll personen har i föreningen från datum och spara.

Om personen ej finns i systemet, välj ny person.

Knappa in personens uppgifter och spara. För att registrera en ny person krävs 10-siffrigt personnummer

2. REGISTRERING/AVREGISTRERING AV NYA ROLLER FÖR PERSONER

I MENYN: FÖRENING, PERSONER:

Klicka på en person i listan över personer i föreningen.

Välj fliken roller och Ny roll i föreningen. Välj lämplig roll personen har i föreningen från datum och spara. OBS! Roller till lag väljs i "lagmodulen", se koppla roll till lag på sida 5.

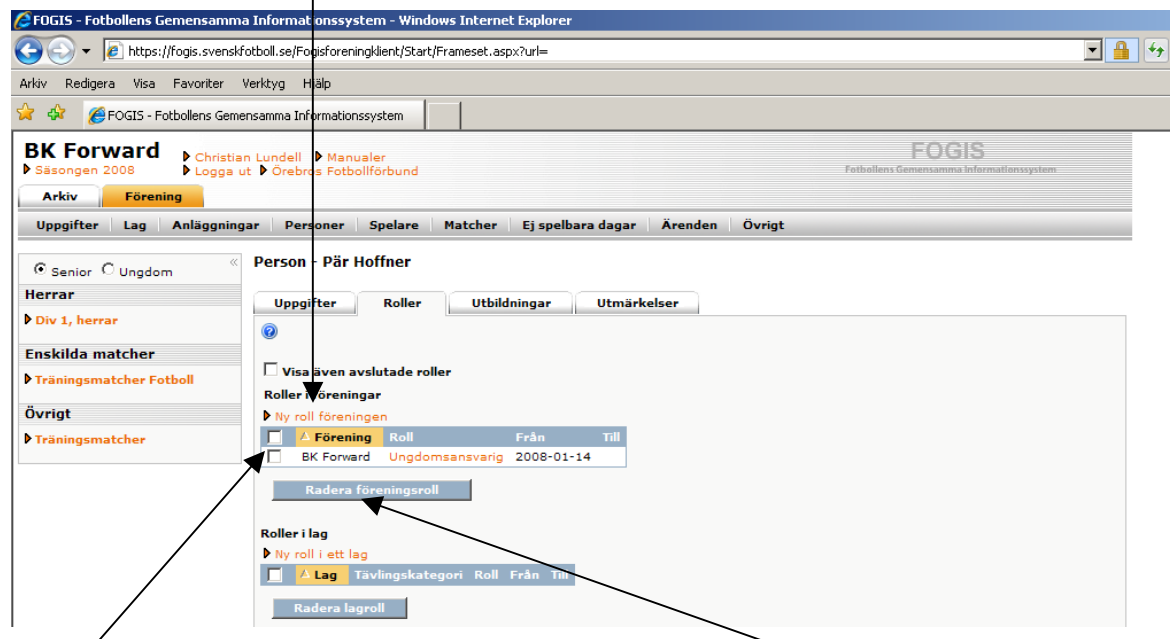

För att ta bort roll i föreningen "bocka" för aktuell roll och radera.

3. INAKTIVERA PERSONER I FÖRENINGEN

I MENYN: FÖRENING, PERSONER:

Klicka på personen som ska inaktiveras i listan och klicka på fliken uppgifter.

Välj Inaktiv och spara.

4. PERSONUPPGIFTER, ÄNDRA/VISA/UPPDATERA M.M.

I MENYN: FÖRENING, PERSONER:

Klicka på personens namn och välj fliken uppgifter.

Ändra uppgifter och Spara.

"Bocka i" visa offentligt för de uppgifter som ska visas på hemsidans kontaktuppgifter för denna person. Spara.

OBS!

Tyvärr finns många personer som är dubletter i FOGIS-Systemet för tillfället. Se till att alla de personer ni uppdaterar har 10 siffror i personnumret. Alla nya personer som läggs in i Fogis måste läggas in med fullständigt personnummer.

LAG:

1. ÖVERSIKT AV ANMÄLDA LAG

I MENYN: FÖRENING, LAG:

Här ser man alla anmälda lag aktuell säsong i fet stil till höger med Tävlingskategori och Lagnamn.

<input type="checkbox"/>	Lag	Kön	Ålderskategori	Tävlingskategori (Namn i tävling, Säsong)	Inaktiv
<input type="checkbox"/>	BK Forward	Man	Ungdom	Pojkallsvenskan (BK Forward, 2008)	
<input type="checkbox"/>	BK Forward	Man	Ungdom	Futsal P13-14 (BK Forward Gul, 2007)	
<input type="checkbox"/>	BK Forward	Man	Ungdom	Ungdoms-DM (BK Forward, 2007)	
<input type="checkbox"/>	BK Forward	Man	Barn	P10 (BK Forward, 2007)	
<input type="checkbox"/>	BK Forward	Man	Ungdom	Futsal P13-14 (BK Forward Svart, 2007)	
<input type="checkbox"/>	BK Forward	Man	Ungdom	Träningsmatcher 1 Domare (BK Forward, 2007)	
<input type="checkbox"/>	BK Forward	Man	Ungdom	Ungdoms-DM (BK Forward, 2007)	
<input type="checkbox"/>	BK Forward	Man	Ungdom	Kval-JAL (BK Forward, 2007)	
<input type="checkbox"/>	BK Forward	Man	Senior	Träningsmatcher (BK Forward (DERH), 2008)	
<input type="checkbox"/>	BK Forward	Man	Ungdom	Futsal Herrar Finalspel (BK Forward, 2007)	
<input type="checkbox"/>	BK Forward	Man	Ungdom	Futsal Herrar (BK Forward, 2007)	
<input type="checkbox"/>	BK Forward	Man	Ungdom	Träningsmatcher Futsal (BK Forward, 2007)	
<input type="checkbox"/>	BK Forward	Man	Ungdom	Futsal Herrar (BK Forward, 2007)	
<input type="checkbox"/>	BK Forward	Man	Ungdom	Futsal P17 Final (BK Forward, 2007)	
<input type="checkbox"/>	BK Forward	Man	Ungdom	Futsal P17 Final (BK Forward, 2007)	
<input type="checkbox"/>	BK Forward	Man	Ungdom	Futsal P17 (BK Forward, 2007)	
<input type="checkbox"/>	BK Forward	Man	Ungdom	Futsal P17 (BK Forward, 2007)	
<input type="checkbox"/>	BK Forward	Man	Ungdom	SM i Futsal poikar 17 år (BK Forward, 2007)	

2. ÄNDRING/UPPDATERING AV LAG

I MENYN: FÖRENING, LAG:

Klicka på aktuellt lag i vänsterspalten. I fliken Uppgifter kan lagnamnet, kön, ålderskategori och Hemsida ändras. Om laget inte finns kan det även inaktiveras. Detta innebär att laget inte finns med i listan framöver.

Lag - BK Forward

Uppgifter | Tävlingar | Matcher | Personer | Anläggningar

Lag* BK Forward
Ålderskategori* Ungdom
Kön* Man
Är inaktiv
Hemsida

Skapad av FBOimport
Skapad datum 2007-07-07
Ändrad av FBOimport
Ändrad datum 2007-07-08

Spara Återställ

Ålderskategorier är uppdelade på följande sätt:

Barn: Upp till 12 år, Ungdom: Från 13 t.o.m. 19 år, Senior: 20 år och äldre

I fliken Tävlingar ser man vilka aktuella tävlingar laget finns med i under aktuell säsong. Här anmäler man sig även till Nya tävlingar (se punkt 3).

I fliken Matcher ser man sina matcher aktuell säsong. Man kan även byta tävling i rullistan. Genom att klicka på matchnumret kommer man in i matchfliken där resultatregistrering och matchändring kan göras.

I fliken personer ska lagets ledare läggas till (Koppla roll till lag). Gör på följande sätt:

Klicka på Lägg till person.

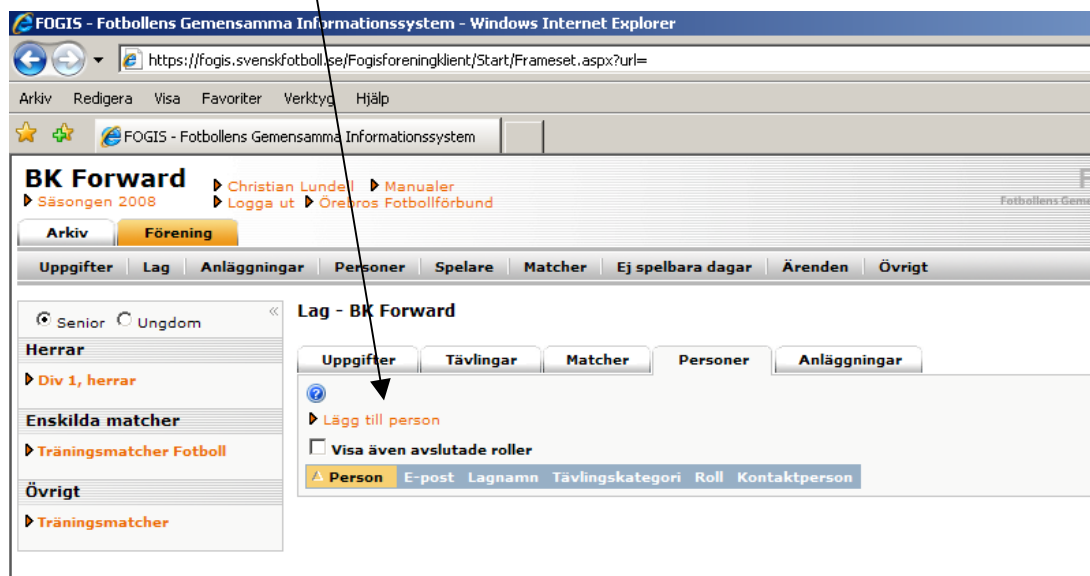

- Klicka på Personer hos "Din förening". Då kommer alla personer upp som finns registrerade i en roll i er förening som ni redan gjort enligt (Personer Punkt 1, sida 2). - Klicka på personens namn och välj aktuell "roll" för personen i just detta lag. Lagets personer kommer då upp under fliken personer.

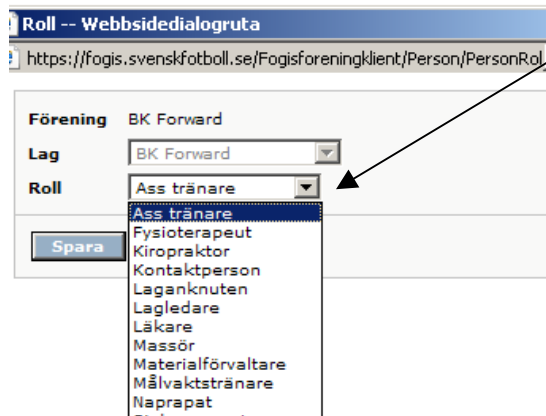

I fliken anläggning läggs anläggning upp för aktuellt lag. Lägg till anläggning (Plan) genom att klicka på Lägg till anläggning. "Bocka" i förvald för Huvudarena (Plan).

Anläggning	Anläggningstyp	Underlag	Belysning (lux)	Förvald
<input type="checkbox"/> Behrn Arena	Plan	Konstgräs	0	<input type="checkbox"/>
<input type="checkbox"/> Trängens IP	Plan	Naturgräs	0	<input checked="" type="checkbox"/>
<input type="checkbox"/> Trängens IP Grus	Plan	Grus	0	<input type="checkbox"/>
<input type="checkbox"/> Vivalla Företagsby	Plan	Naturgräs	0	<input type="checkbox"/>

A 'Radera' button is located below the table.

Det går även bra att ta bort anläggning för detta lag. "Bocka i" och radera.

3. ANMÄLAN AV LAG TILL SERIE- ELLER CUP

I MENYN: FÖRENING, LAG:

Klicka på aktuellt lag i vänsterspalten. Kom ihåg att kolla ordentligt så att laget som ska anmälas i en serie har rätt kön och ålderskategori.

Ålderskategorier är uppdelade på följande sätt:

Barn: Upp till 12 år, Ungdom: Från 13 t.o.m. 19 år, Senior: 20 år och äldre

I fliken tävlingar, klicka på Ny anmälan.

Lagnamn i tävlingen	Tävlingskategori	Tävling	Kontakt	Kontakt (reserv)	Status	Datum
BK Forward	Div 1, herrar	Div 1 Norra, herrar			Anmält	2007-1
BK Forward (D1H)	Träningsmatcher Fotboll	Träningsmatcher Fotboll			Anmält	2008-0

A 'Ny anmälan' button is located above the table.

- Fyll i alla uppgifter ordentligt för anmälan. Vilken tävling (Tävlingskategori), Kontaktperson, ev. kommentar m.m.
- Spara.
- Laget blir då anmält till denna tävling.
-
- **OBS! VIKTIGT** att Rätt säsong är vald.
-

- Lag:** BK Forward (dropdown menu)
- Lagnamn i tävlingen:** BK Forward (text input)
- Kombinerat lag:**
- Tävlingskategori*:** -- Välj tävlingskategori -- (dropdown menu)
- Kontaktperson:** -- Föreningens personer (dropdown menu) with a delete icon (X)
- Kontaktperson (reserv):** -- Föreningens personer (dropdown menu) with a delete icon (X)
- Kommentar:** Text area
- Hemmaplan:** -- Välj anläggning/plan -- (dropdown menu)
- Reservplan:** -- Välj reservanläggning/plan -- (dropdown menu)
- Ordinarie ställ (tröja/byxa/strumpa):** Gul/Svart/Gul (dropdown menu)
- Reservställ (tröja/byxa/strumpa):** (empty dropdown menu)
- Ordinarie ställ (målvakt) (tröja/byxa/strumpa):** (empty dropdown menu)
- Reservställ (målvakt) (tröja/byxa/strumpa):** (empty dropdown menu)

On the right side, there is a sidebar with the following sections:

- Ålderskategori:** Senior
- Kön:** Man
- Kontaktperson:** (empty field)
- Hemmaplan:** (empty field)
- Lagengagemang 2008:** Div 1, herrar; Träningsmatcher Fotboll
- Lagengagemang 2007:** Div 1, herrar; Svenska Cupen, herrar; Träningsmatcher Fotboll; Folksam-Cup; Kval till Svenska Cupen; Utbildningsserie

At the bottom of the form is a "Spara" button.

SPELARE:

1. REGISTRERING AV NY SPELARE m.m.

I MENYN FÖRENING, SPELARE:

Registrering av ny spelare görs:

- Under det kalenderår spelare fyller 12 år. (Registrering)
- Före 1 april det år spelare fyller 15 år eller spelaren spelar sin första tävlingsmatch och är över 15 år (Licensiering)
- När spelare byter förening men ej spelat bindande match på 30 månader.
- När spelare över 15 år som börjar spela fotboll eller har fallit ur systemet tidigare (t.ex. har ej spelat fotboll på många år och blivit avregistrerad av tidigare förening).

I fliken spelare, klicka på Registrera ny spelare.

Skriv in spelarens personnummer och hämta namn. Om inte personen finns i systemet fyll i förnamn, efternamn och välj kön annars kommer detta automatiskt..

- Personnr:** Input field with a 'Hämta namn' button.
- Förnamn:** Input field.
- Efternamn:** Input field.
- Kön:** Dropdown menu with the option '-- Välj kön --'.
- Aktuell förening:** Dropdown menu showing 'BK Forward (Örebro Läns Fotbollförbund)'.
- Licenstyp:** Dropdown menu with 'Laglicens' selected.
- Licensperiod:** Date range dropdown showing '2007-04-01 - 2008-03-31'.
- Visa andra start- och slutdatum:** Checkbox (unchecked).
- Professionell:** Checkbox (unchecked).
- Inaktiv:** Checkbox (unchecked).

Below the form, there is a section titled 'Licensintyg och personuppgiftslagen' with the following text: 'Spelarens personuppgifter lagras elektroniskt av Svenska Fotbollförbundet (SvFF) och behandlas i enlighet med personuppgiftslagen'. There is a checkbox for 'Härmed garanteras att spelaren samtycker till att SvFF, inom ramen för sitt verksamhetsområde, sparar, behandlar och offentliggör namnet i olika media oavsett framställningsform.' and a link 'Hämta intyg för fotboll/futsal 12-14 år samt fotboll/futsal > 14 år'.

At the bottom of the form, there are two buttons: 'Spara och vis spelarlista' and 'Spara och registrera ny spelare'.

Välj sedan Licenstyp och Licensperiod. "Bocka sedan i" att spelaren godkänt detta som man gör via intyget som även finns längst ner att hämta och skriva ut. (Detta görs före Registrering och Licensiering). Spara.

Om det kommer upp att spelaren tillhör annan förening kan 30-månaders övergång göras om spelaren ej spelat bindande match de senaste 30 månaderna.

I fliken Pågående övergångar kan man se övergångar med spelare som är på gång/på väg ifrån/någon gång varit i föreningen.

I fliken Komplettering av spelare finns spelare som har fel personnummer. Ändra detta och spara som ska det uppdateras i spelarlistan vid kommande uppdatering. Om personnumret redan finns, är personen en dubblett. Avregistrera då spelaren med det felaktiga personnumret i spelarlistan.

I fliken Tidigare spelare kan man välja aktuell licensperiod och se spelare som var licensierade under en viss period tidigare. Endast spelare som finns med i systemet idag kommer att finnas med på listan. Här kan man då se vart tidigare spelare tagit vägen och om spelaren blivit proffs, vilket kan innebära utbildningsersättning.

I fliken Kommande spelare ser man kommande spelare som kommer att komma upp i spelarlistan. Om ni förbereder de spelare som ska licensieras läggs de upp här och kommer automatiskt in i spelarlistan t.ex. den 1:a april om det gäller spelare som fyller 15 år.

I fliken Sök spelare kan ni söka fram spelare från hela Sverige och se var spelaren finns och nuvarande status på spelaren.

2. SPELARHISTORIK OCH UPPDATERING AV SPELARES NAMN m.m.

I MENYN FÖRENING, SPELARE:

För att se en egen spelares historik:

I fliken spelare, klicka på personens namn i spelarlistan. Här kan man se Spelarens tidigare övergångar med spelklarhetsdatum (Fliken aktiviteter) och spelarens Licenser för varje licensperiod. Om man klickar på namnet eller personnumret överst kommer man in i personens uppgifter. (Se Personer punkt 4 s.3)

ÖVRIGT FLIKEN "ARKIV"

I MENYN: Arkiv, Användare:

Här ser man vilka användare som finns i Föreningen och vilken typ av användare man är:

Föreningsadministratör: Kan göra allt i systemet

Föreningsanvändare: Kan göra allt i systemet förutom att göra nya användare och godkänna utbildningsdeltagare.

Resultatrapportör: Kan endast rapportera resultat.

Att göra en Ny användare: Se först till att personen finns upplagd i systemet, se Personer Punkt 1 s. 2. Klicka sedan på Ny användare.

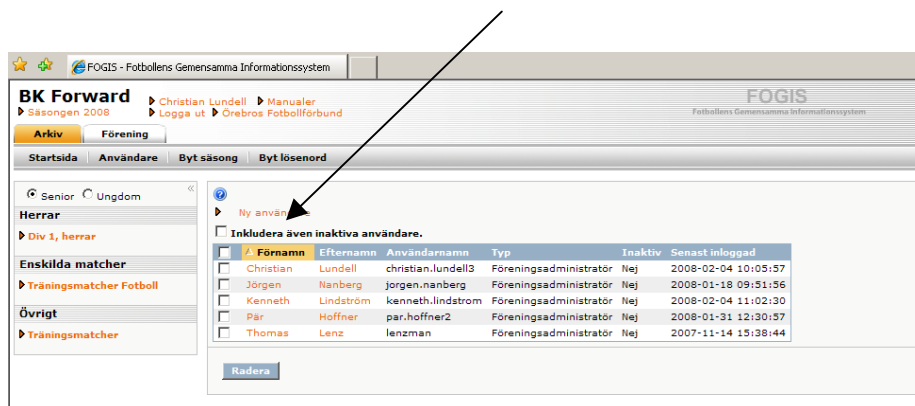

Klicka på "kikaren" och välj personen i listan som kommer upp vem som ska bli en Ny användare.

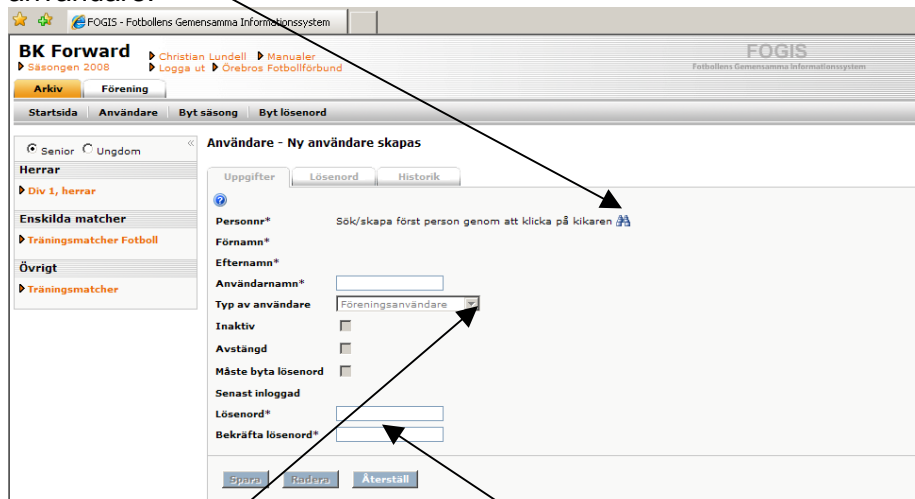

Välj sedan Typ av användare och välj lösenord åt användaren. Spara.

I MENYN: Arkiv, Byt Säsong:

Klicka fram rätt säsong i rullisten och Spara.

I MENYN: Arkiv, Byt Lösenord:

Här byter du som användare lösenord.

ÖVRIGT "FLIKEN" FÖRENING

I MENYN: Förening, Uppgifter:

Här ändrar föreningen själv sina uppgifter.

I MENYN: Förening, Lag:

Se LAG, s. 4-7

I MENYN: Förening, Anläggning:

Här kan Föreningen lägga till Anläggningar, Planer.

Se även under LAG, Punkt 2 s. 5 hur man lägger till Anläggning (Plan) endast på sitt lag.

I MENYN: Förening, Personer:

Se PERSONER, s. 2-3.

I MENYN: Förening, Spelare:

Se SPELARE, s 8-10

I MENYN: Förening, Matcher:

Här kan man välja och se Hela Föreningens matcher. Kommande, Föregående m.m.

I MENYN: Förening, Ej Spelbara dagar:

Här kan Föreningen i framtiden lägga in Dagar då t.ex. Anläggningen är upptagen.

I MENYN: Förening, Ärenden:

Här kan Föreningen se sina Bestraffningsärenden. (Ej Beslut)

I MENYN: Förening, Övrigt:

Matchställ: Här lägger Föreningen in sitt Matchställ som blir förvalt för varje lag vid anmälan. Laget kan sedan ändra sitt Matchställ i Anmälan.

Sök Domare: Här kan samtliga Domare sökas fram.

Vad ska Föreningen/Ledaren göra i Fogis ?

FÖRENINGENS UPPGIFTER I FOGIS:

- Logga In för att läsa Föreningsutskick under meddelanden samt hålla koll på övriga flikar på Startsidan
- Administrera Spelarregistret
- Uppdatera Uppgifter för Föreningen, Anläggningar m.m.
- Registrera alla Personer med en roll i Föreningen
- Se till att samtliga lag har minst en användarinloggning
- Anmäla lag till Seriespel

På Hemsidan kommer allt som ändras i Fogis att uppdateras.

- Klickar man på Förening i verktygslådan till vänster och välj er förening så kommer Uppgifter upp som gäller Föreningen. Samtliga Kontaktpersoner för varje lag kommer även upp. Kontaktpersonerna är klickbara för att se deras uppgifter
-

LEDARENS UPPGIFTER I FOGIS:

- Logga In för att läsa Föreningsutskick under meddelanden samt hålla koll på övriga flikar på Startsidan.
- Administrera Lagets sida med Matchändringar (Uptill 14 års-serierna), Registrera resultat samt administrera in Ledare kopplade till laget.
- Ev. Anmäla lag till Seriespel

På Hemsidan kommer allt som ändras i Fogis att uppdateras.

- På seriens Spelprogram kommer Kontaktpersoner att finnas.
- Klickar man på lagnamnet på hemsidan kommer samtliga uppgifter ang. laget finnas tillgängligt. Lagets Ledare, Hemsida, Matcher m.m.
- Klickar man på Matchen kommer all information om matchen att finnas. T.ex. Domare, Anläggning (Plan), Matchdag, Matchstart och Matchdräkt
- Även samtliga kontaktpersoner, Domare m.m. är klickbara för att se deras uppgifter