

# Anmäl personer till utbildningar.

Föreningsadministratör eller Föreningsanvändare kan anmäla personer till utbildningar. I FOGIS kan du söka personer och anmäla en eller flera till utbildning vid ett och samma tillfälle.

## 1. Klicka på Förening, klicka på Utbildningar.

## 2. Klicka på aktuellt utbildningstillfälle du vill anmäla personer till

| Utbildning           | Tillfälle                           | Startar    | Slutar     | Plats                  | Anm. Tom   | Platser | Deltagare |
|----------------------|-------------------------------------|------------|------------|------------------------|------------|---------|-----------|
| Avspark              | Avspark i Malung                    | 2009-01-24 | 2009-01-24 | Ishallen, Malung       | 2009-01-11 | 24      | 20        |
| Avspark              | Avspark i Mora                      | 2009-01-25 | 2009-01-25 | St Mikaelsskolan, Mora | 2009-01-14 | 24      | 13        |
| Avspark              | Avspark i Falun                     | 2009-01-31 | 2009-01-31 | Falun                  | 2009-01-18 | 24      | 22        |
| Avspark              | Avspark i Smedjebacken              | 2009-02-01 | 2009-02-01 | Smedjebacken           | 2009-01-18 | 24      | 11        |
| Avspark              | Avspark i Falun                     | 2009-04-25 | 2009-04-25 | Falun                  | 2009-04-13 | 24      | 0         |
| Avspark              | Avspark i Borlänge                  | 2009-04-26 | 2009-04-26 | Borlänge               | 2009-04-13 | 24      | 0         |
| Avspark              | Avspark i Borlänge                  | 2009-09-20 | 2009-09-20 | Borlänge               | 2009-09-06 | 24      | 0         |
| Ledarskap bas 1      | Ledarskap bas 1 i Malung            | 2009-02-07 | 2009-02-07 | Ishallen, Malung       | 2009-01-25 | 24      | 0         |
| Ledarskap bas 1      | Ledarskap bas 1 i Mora              | 2009-02-14 | 2009-02-14 | St Mikaelsskolan       | 2009-02-01 | 24      | 3         |
| Ledarskap bas 1      | Ledarskap bas 1 i Borlänge          | 2009-02-15 | 2009-02-15 | Borlänge               | 2009-02-01 | 24      | 18        |
| Ledarskap bas 1      | Ledarskap bas 1 i Avesta            | 2009-02-21 | 2009-02-21 | Avesta                 | 2009-02-08 | 24      | 1         |
| Ledarskap bas 1      | Ledarskap bas 1 i Smedjebacken      | 2009-02-21 | 2009-02-21 | Smedjebacken           | 2009-02-08 | 24      | 5         |
| Ledarskap bas 1      | Ledarskap bas 1 i Falun             | 2009-02-28 | 2009-02-28 | Falun                  | 2009-02-15 | 24      | 7         |
| Ledarskap bas 1      | Ledarskap bas 1 i Falun             | 2009-09-27 | 2009-09-27 | Falun                  | 2009-09-13 | 24      | 0         |
| Spelförståelse bas 1 | Spelförståelse bas 1 i Malung       | 2009-03-07 | 2009-03-07 | Ishallen, Malung       | 2009-02-14 | 24      | 0         |
| Spelförståelse bas 1 | Spelförståelse bas 1 i Avesta       | 2009-03-14 | 2009-03-14 | Avesta                 | 2009-02-21 | 24      | 1         |
| Spelförståelse bas 1 | Spelförståelse bas 1 i Borlänge     | 2009-03-14 | 2009-03-14 | Borlänge               | 2009-02-21 | 24      | 11        |
| Spelförståelse bas 1 | Spelförståelse bas 1 i Smedjebacken | 2009-03-21 | 2009-03-21 | Smedjebacken           | 2009-02-28 | 24      | 0         |
| Spelförståelse bas 1 | Spelförståelse bas 1 i Falun        | 2009-03-22 | 2009-03-22 | Falun                  | 2009-03-01 | 24      | 4         |

3. Klicka på fliken deltagare. Välj "Hämta en ny deltagare" om du vill söka efter personer i databasen som ännu inte är kopplade till din förening (fortsätt på punkt 4). Välj "Hämta en eller flera deltagare från urval" om du vill hämta personer som redan är kopplade till din förening (fortsätt på punkt 9).

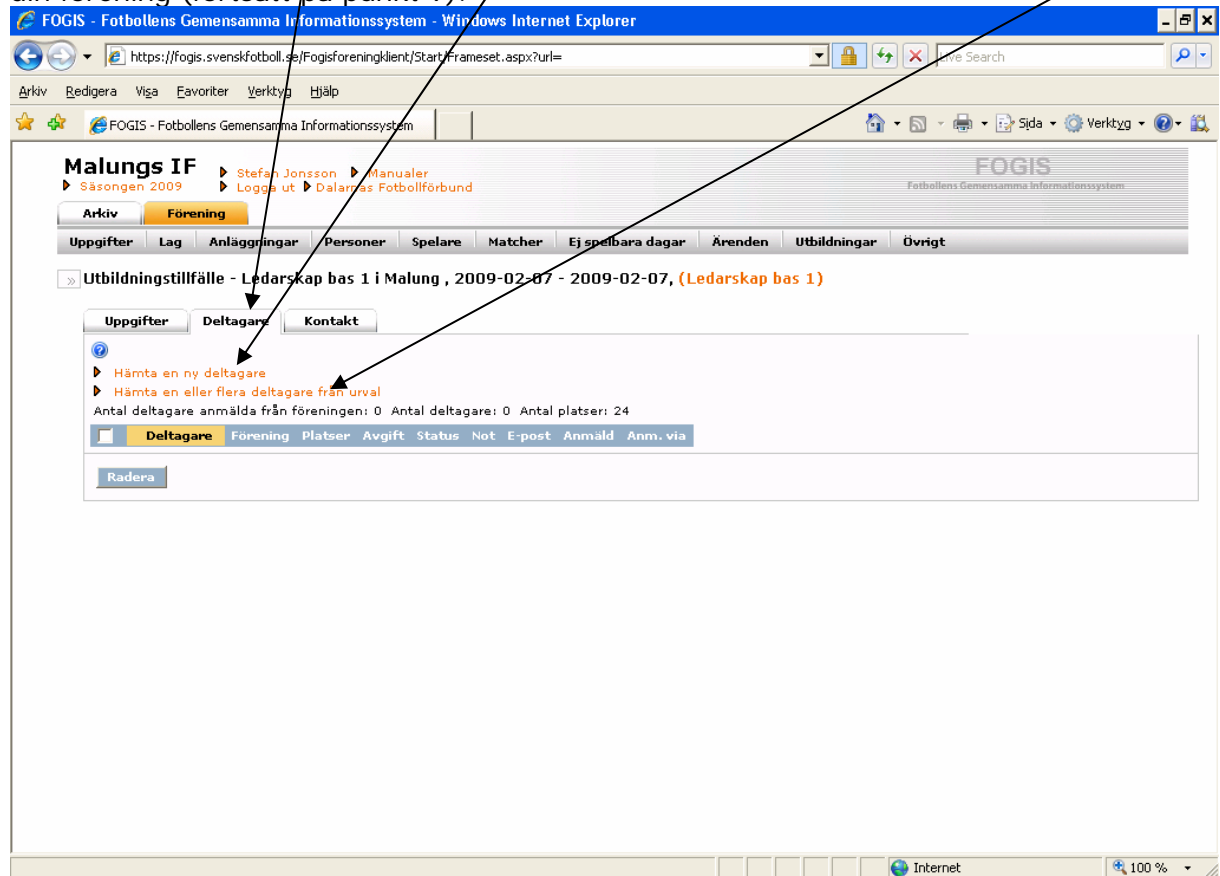

### Tips!

Koppla din förenings tränare till din förening genom att koppla dom som rollen tränare i lag. Se mer under punkt 12.

4. Klicka på kikaren för att söka person i databasen.

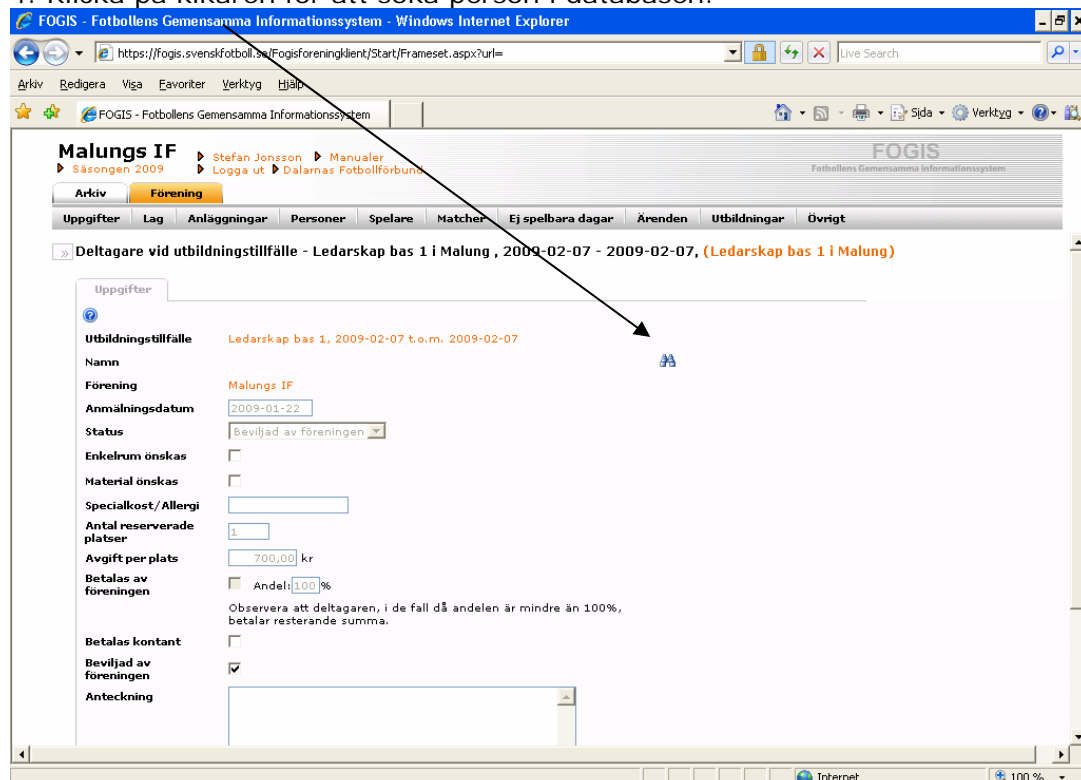

5. Sök person. Du kan söka på delar av förnamn, efternamn och/eller personnummer. Klicka på Sök.

Sök person -- Webbsidedialogruta

https://fogis.svenskfotboll.se/Fogisforeningklient/Person/PersonSokModalSkal.aspx?valjRoll=person

Förnamn  - Vid sökning på namn måste man ange något i fälten för både förnamn och efternamn.

Efternamn  - Man kan söka på enbart personnr.

Personnummer

Sök även namn med liknande stavning

Aktiva personer

Inaktiva personer

Sök

► Ny person

► Personer hos Malungs IF

| Förnamn | Efternamn | Personnummer | Adress | Postnr | Ort | Roll |
|---------|-----------|--------------|--------|--------|-----|------|
|---------|-----------|--------------|--------|--------|-----|------|

https://fogis.svenskfotboll.se/Fogisforeningklient/Person/PersonSokModalSkal.aspx?valjRoll=person Internet

6. Välj person bland träffarna. Om personen inte finns, kontrollera sökningen och gör sökningen "bredare". Om personen ändå inte finns, klicka på Ny person och lägg upp personen i databasen. OBS! För att kunna skapa en person måste du ha hela personnumret.

Sök person -- Webbsidedialogruta

https://fogis.svenskfotboll.se/Fogisforeningklient/Person/PersonSokModalSkal.aspx?valjRoll=person

Förnamn  - Vid sökning på namn måste man ange något i fälten för både förnamn och efternamn.

Efternamn  - Man kan söka på enbart personnr.

Personnummer

Sök även namn med liknande stavning

Aktiva personer

Inaktiva personer

Sök

► Ny person

► Personer hos Malungs IF

| Förnamn | Efternamn | Personnummer | Adress               | Postnr | Ort        | Roll |
|---------|-----------|--------------|----------------------|--------|------------|------|
| Stefan  | Jonsson   | 197302098517 | Åsvägen 10           | 92073  | Gargnäs    |      |
| Stefan  | Jonsson   | 197301185919 | Hovby Lida           | 53192  | Lidköping  |      |
| Stefan  | Jonsson   | 197104022079 | Harabergsgatan 19 K  | 34136  | Ljungby    |      |
| Stefan  | Jonsson   | 197707117896 | Njurundavägen 27     | 86240  | Njurunda   |      |
| Stefan  | Jonsson   | 197504258257 | Sörviken 320         | 83498  | Brunflo    |      |
| Stefan  | Jonsson   | 197401257550 | Källgränd 4 Läg24    | 82430  | Hudiksvall |      |
| Stefan  | Jonsson   | 196804087119 | Jakobs väg 2         | 78477  | Borlänge   |      |
| Stefan  | Jonsson   | 19680404     |                      |        |            |      |
| Stefan  | Jonsson   | 196711042413 | Myntgatan 3 A        | 55332  | Jönköping  |      |
| Stefan  | Jonsson   | 197004196619 | Lisavägen 6          | 69154  | Karlskoga  |      |
| Stefan  | Jonsson   | 196904027536 | Kilbergsvägen 25 K   | 82151  | Bollnäs    |      |
| Stefan  | Jonsson   | 196810148632 | Bjännberg 89         | 91020  | Hörnefors  |      |
| Stefan  | Jonsson   | 198008096938 | Venavägen 19 A       | 70365  | Örebro     |      |
| Stefan  | Jonsson   | 198904187898 | Bergom 209           | 86491  | Matfors    |      |
| Stefan  | Jonsson   | 198606067034 | Munkvägen 15         | 73170  | Köping     |      |
| Stefan  | Jonsson   | 198403270138 | Midsommarvägen 14 bv | 12635  | Hägersten  |      |
| Stefan  | Jonsson   | 199003185890 | Långa Gatan 83       | 44640  | Skeplanda  |      |
| Stefan  | Jonsson   | 19890927     |                      |        |            |      |
| Stefan  | Jonsson   | 198908288577 | Snipgränd 202        | 90624  | Umeå       |      |
| Stefan  | Jonsson   | 198106286613 | Kaplansgatan 13 A    | 70284  | Örebro     |      |

https://fogis.svenskfotboll.se/Fogisforeningklient/Person/PersonSokModalSkal.aspx?valjRoll=person Internet

## 7. Klicka på spara

**Malungs IF** ▶ Stefan Jonsson ▶ Manualer  
▶ Säsongen 2009 ▶ Logga ut ▶ Dalarnas Fotbollförbund

Arkiv **Förening**

Uppgifter Lag Anläggningar Personer Spelare Matcher Ej spelbara dagar Ärenden Utbildningar Övrigt

» Deltagare vid utbildningstillfälle - Ledarskap bas 1 i Malung , 2009-02-07 - 2009-02-07, (Ledarskap bas 1 i Malung)

Uppgifter

Utbildningstillfälle Ledarskap bas 1, 2009-02-07 t.o.m. 2009-02-07

Namn Stefan Jonsson

Förening Malungs IF

Anmälningsdatum 2009-01-22

Status Beviljad av föreningen

Enkelrum önskas

Material önskas

Specialkost/ Allergi

Antal reserverade platser 1

Avgift per plats 700,00 kr

Betalas av föreningen  Andel: 100 %

Observera att deltagaren, i de fall då andelen är mindre än 100%, betalar resterande summa.

Betalas kontant

Beviljad av föreningen

Anteckning

Spara

## 8. Personen är nu anmäld till utbildningen.

|                          | Deltagare      | Förening   | Platser | Avgift | Status                 | Not                                 | E-post                              | Anmäld     | Anm. via |
|--------------------------|----------------|------------|---------|--------|------------------------|-------------------------------------|-------------------------------------|------------|----------|
| <input type="checkbox"/> | Stefan Jonsson | Malungs IF | 1       | 700,00 | Beviljad av föreningen | <input checked="" type="checkbox"/> | <input checked="" type="checkbox"/> | 2009-01-22 | Förening |

Below the table is a "Radera" button. The browser status bar shows "Klar" and "Internet" with a zoom level of 100%.

## 9. Sök i din förenings personlista genom att söka personer som har lagroll, har föreningsroll eller som är spelare

- Sök personer som:** har lagroll -- Alla Roller -- (dropdown menu) [Sök button]
- Sök personer som:** har föreningsroll -- Alla Roller -- (dropdown menu) [Sök button]
- Sök personer som:** är spelare i föreningen och har:
  - Licenstagstyp -- Välj licenstagstyp -- (dropdown menu)
  - Kön -- Välj kön -- (dropdown menu)
  - Födelseintervall [ ] - [ ] (input fields)[Sök button]

At the bottom of the search section are two buttons: "Lägg till markerade" and "Tillbaka". The browser status bar shows "Klar" and "Internet" with a zoom level of 100%.

10. Välj i listan en eller flera personer som du vill anmäla till utbildningen genom att bocka i rutan till vänster om namnet. Klicka på "Lägg till markerade".

Malungs IF

Stefan Jonsson | Manualer

Säsongen 2009 | Logga ut | Dalarnas Fotbollförbund

Arkiv | **Förening**

Uppgifter | Lag | Anläggningar | **Personer** | Spelare | Matcher | Ej spelbara dagar | Ärenden | Utbildningar | Övrigt

Sök

| <input type="checkbox"/>            | Namn                 | Personnummer | Adress               | Postnr | Postort | Land    |
|-------------------------------------|----------------------|--------------|----------------------|--------|---------|---------|
| <input type="checkbox"/>            | Jan Alfredsson       |              | Grimvägen 12         | 78235  | MALUNG  |         |
| <input type="checkbox"/>            | Svein Aune           |              | Box 1675             | 78291  | MALUNG  |         |
| <input type="checkbox"/>            | John-Erik Cervin     | 19520424     | Plugggatan 10 B      | 78230  | MALUNG  |         |
| <input checked="" type="checkbox"/> | Leif Eriksson        | 19510110     | Bönhusvägen 13       | 78235  | MALUNG  |         |
| <input checked="" type="checkbox"/> | Rolf Höglund         | 19580503     | Gärdevägen 5         | 78230  | MALUNG  |         |
| <input type="checkbox"/>            | Bert-Ove Johansson   | 19470831     | Vintervägen 29       | 78230  | MALUNG  |         |
| <input type="checkbox"/>            | Lasse Mikael Jönsson | 196010057195 | Harsvägen 14         | 78233  | Malung  | Sverige |
| <input type="checkbox"/>            | Nidas Knuts          | 19681022     | Grimsmyrheden 1534   | 78235  | MALUNG  |         |
| <input type="checkbox"/>            | Lena Kruse           |              | Kålvägen 4           | 78235  | MALUNG  |         |
| <input type="checkbox"/>            | Jan-Olov Larsson     |              | Idbäck 3565 A        | 78290  | MALUNG  |         |
| <input type="checkbox"/>            | Bo Lindholm          | 196308117131 | Myrmalmsvägen 6      | 78234  | MALUNG  |         |
| <input checked="" type="checkbox"/> | Ulrika Lindholm      | 19720205     | Blomstervägen 63     | 78234  | Malung  |         |
| <input checked="" type="checkbox"/> | Agneta Nygårds       | 19510515     | Vintervägen 33       | 78230  | MALUNG  |         |
| <input type="checkbox"/>            | Hans Perjos          |              | S. Mon 1207          | 78233  | MALUNG  |         |
| <input type="checkbox"/>            | Åke Rangedal         | 19442266415  | Östra Utsjö Pl. 2901 | 78291  | MALUNG  |         |
| <input type="checkbox"/>            | Ove Rangedal         | 19511006     | Pellpersvägen 1      | 78235  | MALUNG  |         |
| <input type="checkbox"/>            | Evert Ryen           | 19410418     | Åspervägen 2         | 78231  | MALUNG  |         |
| <input checked="" type="checkbox"/> | Håkan Sandbäck       | 19681209     | Grimvägen 10         | 78235  | MALUNG  |         |
| <input type="checkbox"/>            | Christer Stam        |              | Kålvägen 4           | 78235  | MALUNG  |         |
| <input type="checkbox"/>            | Hasse Svensson       |              | Malungshemvägen 12   | 78230  | MALUNG  |         |
| <input checked="" type="checkbox"/> | Thomas Söderlund     | 195110227393 | Verktyggsgatan 24    | 78234  | MALUNG  |         |

Lägg till markerade | Tillbaka

11. Personerna är nu anmälda till utbildningen.

Malungs IF

Stefan Jonsson | Manualer

Säsongen 2009 | Logga ut | Dalarnas Fotbollförbund

Arkiv | **Förening**

Uppgifter | Lag | Anläggningar | **Personer** | Spelare | Matcher | Ej spelbara dagar | Ärenden | **Utbildningar** | Övrigt

» Utbildningstillfälle - Ledarskap bas 1 i Malung , 2009-02-07 - 2009-02-07, (Ledarskap bas 1)

Uppgifter | Deltagare | Kontakt

Hämta en ny deltagare

Hämta en eller flera deltagare från urval

Antal deltagare anmälda från föreningen: 6 Antal deltagare: 6 Antal platser: 24

| <input type="checkbox"/> | Deltagare        | Förening   | Platser | Avgift | Status                 | Not                                 | E-post | Anm.d      | Anm. via |
|--------------------------|------------------|------------|---------|--------|------------------------|-------------------------------------|--------|------------|----------|
| <input type="checkbox"/> | Agneta Nygårds   | Malungs IF | 1       | 700,00 | Beviljad av föreningen |                                     |        | 2009-01-22 | Förening |
| <input type="checkbox"/> | Håkan Sandbäck   | Malungs IF | 1       | 700,00 | Beviljad av föreningen | <input checked="" type="checkbox"/> |        | 2009-01-22 | Förening |
| <input type="checkbox"/> | Leif Eriksson    | Malungs IF | 1       | 700,00 | Beviljad av föreningen |                                     |        | 2009-01-22 | Förening |
| <input type="checkbox"/> | Rolf Höglund     | Malungs IF | 1       | 700,00 | Beviljad av föreningen | <input checked="" type="checkbox"/> |        | 2009-01-22 | Förening |
| <input type="checkbox"/> | Thomas Söderlund | Malungs IF | 1       | 700,00 | Beviljad av föreningen |                                     |        | 2009-01-22 | Förening |
| <input type="checkbox"/> | Ulrika Lindholm  | Malungs IF | 1       | 700,00 | Beviljad av föreningen | <input checked="" type="checkbox"/> |        | 2009-01-22 | Förening |

Radera

## 12. Koppla tränare till lag. Klicka på Förening. Klicka på Lag. Välj lag.

Malungs IF  
Stefan Jonsson | Manualer  
Säsongen 2009 | Logga ut | Dalarnas Fotbollförbund

Arkiv **Förening**

Uppgifter Lag Anläggningar Personer Spelare Matcher Ej spelbara dagar Ärenden Utbildningar Övrigt

Kön: -- Välj kön --  
Ålderskategori: -- Välj ålderskategorier --  
Visa även inaktiva lag:   
Visa

Nytt lag

| <input type="checkbox"/> | Lag        | Kön    | Ålderskategori | Tävlingskategori (Namn i tävling, Säsong)  | Inaktiv |
|--------------------------|------------|--------|----------------|--|---------|
| <input type="checkbox"/> | Malungs IF | Kvinna | Ungdom         |  |         |
| <input type="checkbox"/> | Malungs IF | Kvinna | Ungdom         |  |         |
| <input type="checkbox"/> | Malungs IF | Kvinna | Ungdom         | Distriktskval, Futsal F 15 (Malungs IF, 2008, Anmält)<br>Ungdom cup, Flickor 15 (Malungs IF, 2008, Anmält)<br>SSAB Flickor Division 2 (Malungs IF, 2008, Anmält) |         |
| <input type="checkbox"/> | Malungs IF | Man    | Barn           | SSAB Pojkar Division 5 (Malungs IF, 2008, Anmält)  |         |
| <input type="checkbox"/> | Malungs IF | Kvinna | Ungdom         |  |         |
| <input type="checkbox"/> | Malungs IF | Kvinna | Ungdom         | Ungdom cup, Flickor 13 7-m (Malungs IF, 2008, Anmält)<br>SSAB Flickor Division 3 (Malungs IF, 2008, Anmält)  |         |
| <input type="checkbox"/> | Malungs IF | Kvinna | Barn           | SSAB Flickor Division 5 (Malungs IF, 2008, Anmält)   |         |
| <input type="checkbox"/> | Malungs IF | Kvinna | Ungdom         |  |         |
| <input type="checkbox"/> | Malungs IF | Kvinna | Ungdom         |  |         |
| <input type="checkbox"/> | Malungs IF | Man    | Ungdom         | SSAB Pojkar Division 3 (Malungs IF, 2008, Anmält)<br>Ungdom cup, Pojkar 13 (Malungs IF, 2008, Anmält)  |         |
| <input type="checkbox"/> | Malungs IF | Kvinna | Ungdom         | Distriktskval, Futsal F 17 (Malungs IF, 2008, Anmält)  |         |
| <input type="checkbox"/> | Malungs IF | Man    | Ungdom         |  |         |
| <input type="checkbox"/> | Malungs IF | Kvinna | Barn           |  |         |
| <input type="checkbox"/> | Malungs IF | Man    | Ungdom         | Distriktskval, Futsal P 17 (Malungs IF, 2008, Anmält)<br>Ungdom cup, Pojkar 16 (Malungs IF, 2008, Anmält)<br>SSAB Pojkar Division 1 (Malungs IF, 2008, Anmält)   |         |
| <input type="checkbox"/> | Malungs IF | Man    | Barn           |  |         |
| <input type="checkbox"/> | Malungs IF | Man    | Ungdom         | Ungdom cup, Pojkar 12 (Malungs IF, 2008, Anmält)   |         |

## 13. Välj fliken Personer. Klicka på Lägg till person.

Malungs IF  
Stefan Jonsson | Manualer  
Säsongen 2009 | Logga ut | Dalarnas Fotbollförbund

Arkiv **Förening**

Uppgifter Lag Anläggningar **Personer** Spelare Matcher Ej spelbara dagar Ärenden Utbildningar Övrigt

Lag - Malungs IF Div 5 dam

Uppgifter Tävlingar Matcher **Personer** Anläggningar Trupp

Lägg till person

Visa även avslutade roller:

| <input type="checkbox"/> | Person         | E-post                   | Lagnamn      | Tävlingskategori | Roll          | Kontaktperson                       |
|--------------------------|----------------|--------------------------|--------------|------------------|---------------|-------------------------------------|
| <input type="checkbox"/> | Kenneth Nyhlén | <input type="checkbox"/> | Malungs IF U | Division 5 Damer | Kontaktperson | <input checked="" type="checkbox"/> |

14. Sök person. Du kan söka på delar av förnamn, efternamn och/eller personnummer. Klicka på Sök.

https://fogis.svenskfotboll.se/Fogisforening klient/Person/PersonSokModalSkal.aspx?valjRoll=person

**Förnamn** stef

**Efternamn** jonsso

**Personnummer**

Sök även namn med liknande stavning

Aktiva personer

Inaktiva personer

Sök

- Vid sökning på namn måste man ange något i fälten för både förnamn och efternamn.  
 - Man kan söka på enbart personnr.  
 - Självklart kan man ange något i alla fält vid sökning.

► Ny person  
 ► Personer hos Malungs IF

| Förnamn | Efternamn | Personnummer | Adress | Postnr | Ort | Roll |
|---------|-----------|--------------|--------|--------|-----|------|
|---------|-----------|--------------|--------|--------|-----|------|

https://fogis.svenskfotboll.se/Fogisforening klient/Person/PersonSokModalSkal.aspx?valjRoll=person

15. Välj person bland träffarna. Om personen inte finns, kontrollera sökningen och gör sökningen "bredare". Om personen ändå inte finns, klicka på Ny person och lägg upp personen i databasen. OBS! För att kunna skapa en person måste du ha hela personnumret.

https://fogis.svenskfotboll.se/Fogisforening klient/Person/PersonSokModalSkal.aspx?valjRoll=person

**Förnamn** stef

**Efternamn** jonsso

**Personnummer**

Sök även namn med liknande stavning

Aktiva personer

Inaktiva personer

Sök

- Vid sökning på namn måste man ange något i fälten för både förnamn och efternamn.  
 - Man kan söka på enbart personnr.  
 - Självklart kan man ange något i alla fält vid sökning.

► Ny person  
 ► Personer hos Malungs IF

| Förnamn | Efternamn | Personnummer | Adress               | Postnr | Ort        | Roll |
|---------|-----------|--------------|----------------------|--------|------------|------|
| Stefan  | Jonsson   | 197302098517 | Åsvägen 10           | 92073  | Gargnäs    |      |
| Stefan  | Jonsson   | 197301185919 | Hovby Lida           | 53192  | Lidköping  |      |
| Stefan  | Jonsson   | 197104022079 | Harabergsgatan 19 K  | 34136  | Ljungby    |      |
| Stefan  | Jonsson   | 197707117896 | Njurundavägen 27     | 86240  | Njurunda   |      |
| Stefan  | Jonsson   | 197504258257 | Sörviken 320         | 83498  | Brunflo    |      |
| Stefan  | Jonsson   | 197401257550 | Källgränd 4 Läg24    | 82430  | Hudiksvall |      |
| Stefan  | Jonsson   | 196804087119 | Jakobs väg 2         | 78477  | Borlänge   |      |
| Stefan  | Jonsson   | 19680404     |                      |        |            |      |
| Stefan  | Jonsson   | 196711042413 | Myntgatan 3 A        | 55332  | Jönköping  |      |
| Stefan  | Jonsson   | 197004196619 | Lisavägen 6          | 69154  | Karlskoga  |      |
| Stefan  | Jonsson   | 196904027536 | Kilbergsvägen 25 K   | 82151  | Bollnäs    |      |
| Stefan  | Jonsson   | 196810148632 | Bjännberg 89         | 91020  | Hörnefors  |      |
| Stefan  | Jonsson   | 198008096938 | Venavägen 19 A       | 70365  | Örebro     |      |
| Stefan  | Jonsson   | 198904187898 | Bergom 209           | 86491  | Matfors    |      |
| Stefan  | Jonsson   | 198606067034 | Munkvägen 15         | 73170  | Köping     |      |
| Stefan  | Jonsson   | 198403270138 | Midsommarvägen 14 bv | 12635  | Hägersten  |      |
| Stefan  | Jonsson   | 199003185890 | Långa Gatan 83       | 44640  | Skeplanda  |      |
| Stefan  | Jonsson   | 19890927     |                      |        |            |      |
| Stefan  | Jonsson   | 198908288577 | Snipgränd 202        | 90624  | Umeå       |      |
| Stefan  | Jonsson   | 198106286613 | Kaplansgatan 13 A    | 70284  | Örebro     |      |

https://fogis.svenskfotboll.se/Fogisforening klient/Person/PersonSokModalSkal.aspx?valjRoll=person

16. Välj rollen Tränare i rullistan. Klicka på Spara.

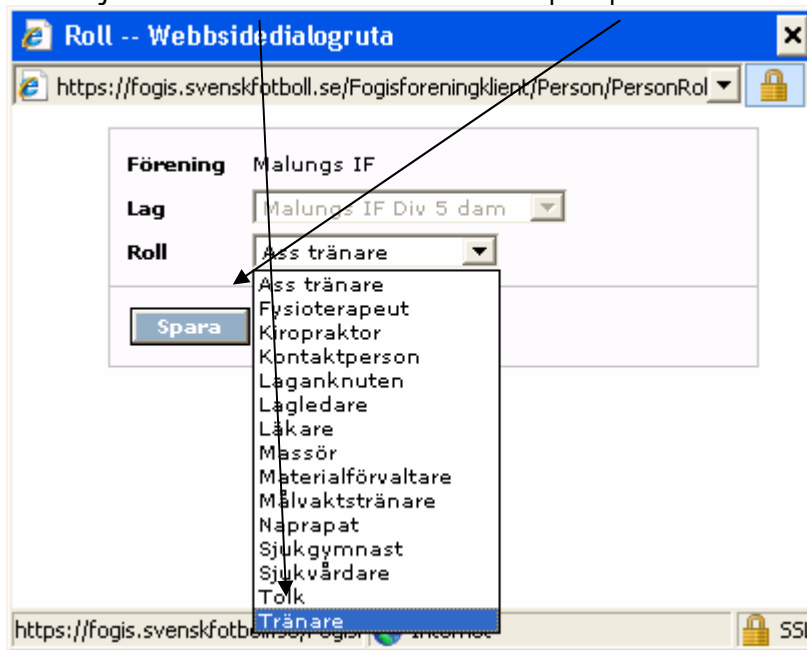

17. Du har nu kopplat rollen som Tränare på en person till lag.

